

PIANO DI GESTIONE FORESTALE

Bosco di contrada Contuberna
Ditta Pizzuto Antinoro Massimo

Comune di Santo Stefano Quisquina (AG)
Foglio 5, P.lle 72, 73, 74

PERIODO DI APPLICAZIONE 2024-2033

CARTA CATASTALE
(Allegato 1)

Tavola n.	Foglio	Scala	Rev.
1	1/1	1:1.500	00

Inquadramento geografico
e cartografico (CTR Regione Siciliana)

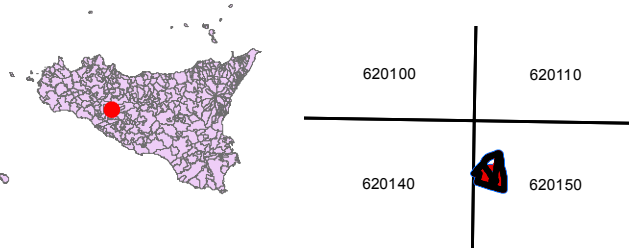

Il professionista incaricato
Dott. For. Traina Giuseppe

Data
febbraio 2024

LEGENDA

- Confini area di Pianificazione
- Limite e numero di particella fisiografica
- 2 b Limite e numero di particella fisionomica

Inquadramento catastale
(Comune di Santo Stefano Quisquina)

2 Limite e numero di
particelle catastali dell'area
di piano

Cartografie di base

Geoportale Cartografico Catastale
Fonte: Agenzia delle Entrate
Servizio di consultazione della
cartografia catastale WMS